

CERTIFICACIONES

Alcanzar y mantener la certificación a largo plazo implica la aplicación de políticas, estándares y procedimientos de trabajo que permiten la protección, el monitoreo y el cuidado de todos los recursos de la empresa y las operaciones que desarrolla. UPM Forestal Oriental hace público su compromiso de adhesión a largo plazo a los Principios y Criterios del FSC® en la Unidad de Manejo y a las Políticas y Estándares del FSC® relacionados.

UPM Forestal Oriental administra un esquema de certificación grupal (Grupo de Certificación de UPM Forestal Oriental, SA-FM/COC-015476) que incluye a pequeños y medianos productores de Maldonado, Lavalleja, Treinta y Tres, Río Negro, Durazno, Cerro Largo y Paysandú.



La marca del
manejo forestal
responsable

El **Forest Stewardship Council®** es una entidad internacional cuya meta es promover un manejo ambiental responsable, socialmente beneficioso y económicamente viable de los bosques del mundo, mediante el establecimiento a nivel mundial de un conjunto de principios y criterios reconocidos y respetados. A través de su forma de trabajo y de acuerdo con los principios y criterios del FSC®, UPM Forestal Oriental favorece el mantenimiento de las funciones ecosistémicas y de biodiversidad, aporta al acervo científico del país y brinda educación en lo relativo a conservación ambiental.



El **Programme for the Endorsement of Forest Certification (PEFC)** es una organización no gubernamental internacional dedicada a la promoción del manejo forestal sostenible a través de una certificación independiente de la aplicación de exigentes estándares ecológicos, sociales y éticos. El PEFC es un esquema de certificación que, en lugar de tener un único estándar de manejo forestal sustentable aplicable a todos los países o regiones, reconoce y convalida estándares desarrollados por cada país. Para ello tiene una serie de requisitos en cuanto a cómo se debe generar el estándar, y qué aspectos centrales debe tener en cuenta, y qué parámetros ambientales, sociales y de cumplimiento de normativas legales debe considerar.

2009

Certificación integrada de todos los procesos: Calidad (ISO 9.001), Ambiental (ISO14.001) y Seguridad y Salud Ocupacional (OHSAS 18.001)

2011

Certificación del Manejo Forestal, norma UNIT 1152, reconocida por PEFC

2021

Cuarta recertificación de FSC® por 5 años, confirmando la gestión responsable de los recursos naturales ambientales, sociales y productivos

2023

Cuarta recertificación de PEFC (Sistema PEFC UY) por 3 años y recertificación integrada de todos los procesos: Calidad ISO 9.001, Ambiental ISO 14.001 y Seguridad y Salud Ocupacional ISO 45.001

2025

- Quinta recertificación de FSC® de Manejo Forestal por 5 años, confirmando la gestión responsable de los recursos naturales ambientales, sociales y productivos.
- Recertificación FSC® y PEFC de Cadena de Custodia asegurando la trazabilidad de la madera a lo largo de toda la cadena de valor.
- Recertificación integrada de todos los procesos Calidad ISO 9.001, Ambiental ISO 14.001 y Seguridad y Salud Ocupacional ISO 45.001 consolidando un enfoque sistemático de mejora continua y gestión de riesgos.
- Recertificación FSC® del Grupo de Certificación, acompañando a nuestros productores en la gestión forestal responsable.

Grupo de Certificación de UPM Forestal Oriental: FSC® - SA-FM/COC-015476
FSC®-C022008

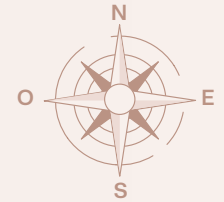

ÁREAS CERTIFICADAS

ÁREA TOTAL CON CERTIFICACIÓN FSC®
(SGSCH-FM/COC-000606):

478.459 ha

ÁREA TOTAL CON CERTIFICACIÓN PEFC
(UY11/20080091):

478.459 ha

ÁREA TOTAL CON CERTIFICACIÓN FSC®
PERTENECIENTE AL GRUPO DE CERTIFICACIÓN
DE UPM FORESTAL ORIENTAL
(SA-FM/COC-015476):

9.711 ha

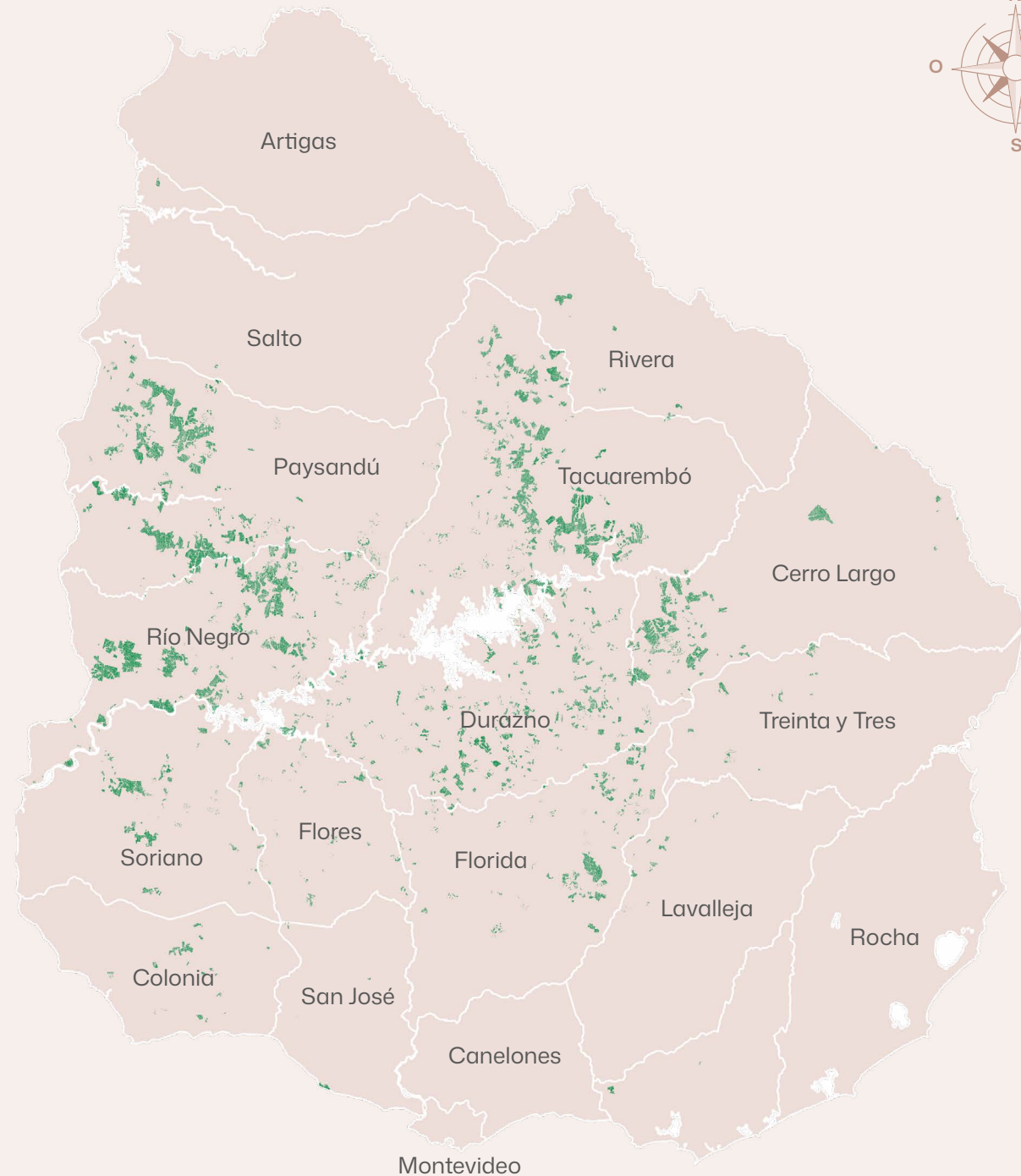

FSC®-C020173